Java Web Media
School of web | programming | design | statistic

Mall Depok Town Square
Lantai 2 Blok SS1 No. 5-7
Jl. Margonda Raya No. 1
Kota Depok Jawa Barat Indonesia
Telp: 085715100485
Email: javawebmedia@gmail.com

Gedung The CEO, Lantai 12,
Jalan TB Simatupang No. 18 C, Kel.
Cilandak Barat, Kec. Cilandak, Kota
Adm. Jakarta Selatan,
Prov. DKI Jakarta
Website: www.javawebmedia.com

KURSUS WEB PROGRAMMING

Kursus membangun aplikasi web dasar dengan PHP Native, MySQL, Bootstrap. Beberapa kasus menggunakan framework Codeigniter atau Laravel

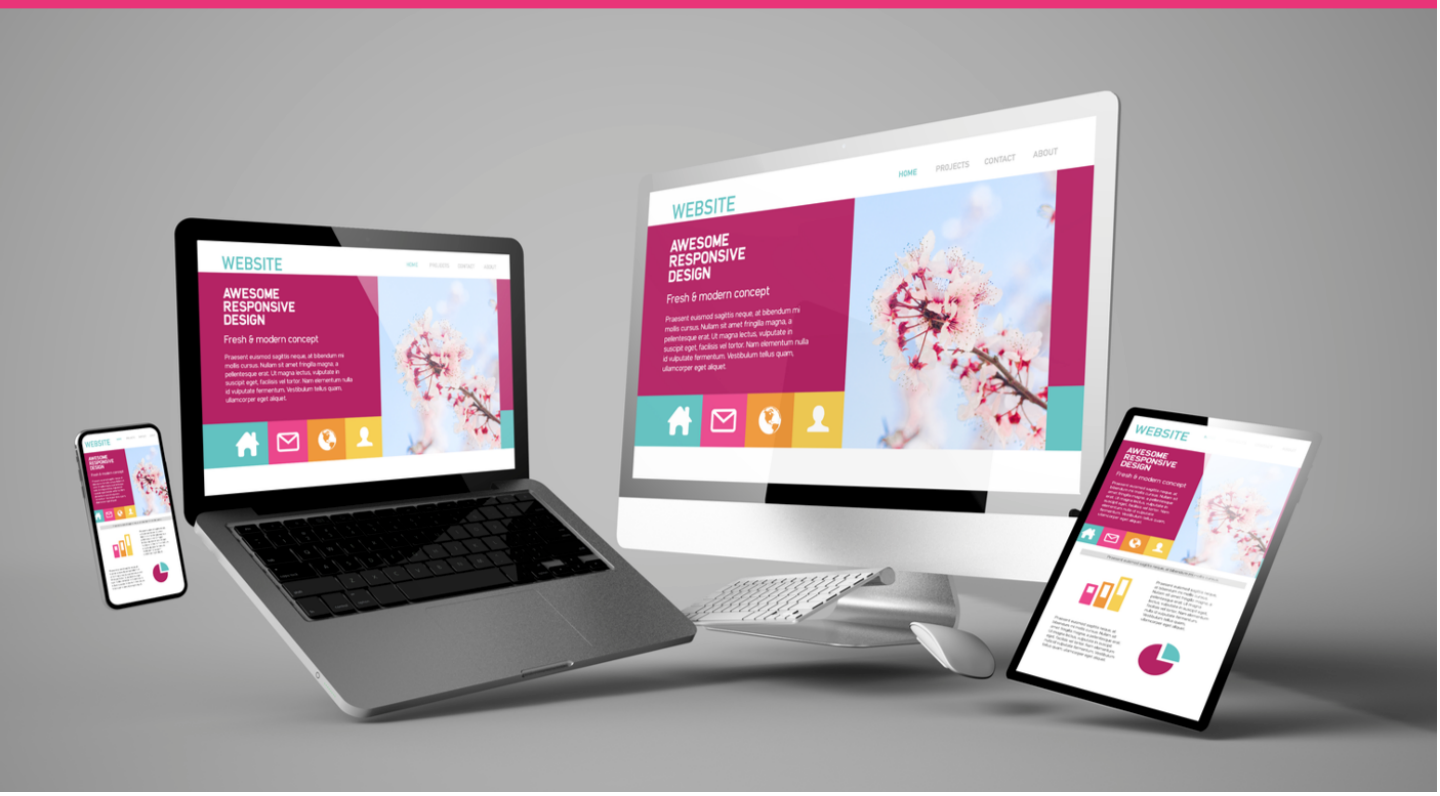

Java Web Media
School of web | programming | design | statistic

Mall Depok Town Square
Lantai 2 Blok SS1 No. 5-7
Jl. Margonda Raya No. 1
Kota Depok Jawa Barat Indonesia
Telp: 085715100485
Email: javawebmedia@gmail.com

Gedung The CEO, Lantai 12,
Jalan TB Simatupang No. 18 C, Kel. Cilandak Barat, Kec. Cilandak, Kota Adm. Jakarta Selatan,
Prov. DKI Jakarta
Website: www.javawebmedia.com

KURSUS KURSUS WEB PROGRAMMING



Biaya Kelas	: Rp. **3.250.000**
Biaya Private	: Rp. **4.000.000**
Durasi Kursus Efektif	: 12 Sesi
Lama Waktu	: Persesi 2 jam

Level	Sertifikat	Modul	Konsultasi	Offline	Online
All Levels	✅	✅	✅	✅	✅

Kursus ini mengharuskan Anda memiliki dasar-dasar web design, memahami dan mampu membuat layout website HTML dan CSS. Pada kursus ini, Anda akan belajar dasar-dasar pemrograman PHP dan database MySQL.

Materi kursus

Anda akan mempelajari hal-hal berikut ini:

- Dasar-dasar PHP
- Perencanaan dan pembuatan database dengan database MySQL
- Dasar-dasar Bootstrap, jQuery dan JavaScript
- Dasar-dasar framework Codeigniter

Tujuan Kursus

Setelah Anda belajar di **Kursus Web Programming**, Anda akan dapat:

- Membuat website profil perusahaan (*company profile*)

Mall Depok Town Square
Lantai 2 Blok SS1 No. 5-7
Jl. Margonda Raya No. 1
Kota Depok Jawa Barat Indonesia
Telp: 085715100485
Email: javawebmedia@gmail.com

Gedung The CEO, Lantai 12,
Jalan TB Simatupang No. 18 C, Kel. Cilandak Barat, Kec. Cilandak, Kota Adm. Jakarta Selatan,
Prov. DKI Jakarta
Website: www.javawebmedia.com

- Aplikasi pendaftaran online
- Membuat website dengan database MySQL
- Bekerja sebagai **Junior Web Programmer** atau **Web Progrmamer**

Urutan materi

1. Installasi XAMPP (Web server) dan Code Editor (Sublime, Notepad, Dreamweaver dsb)
2. Dasar-dasar PHP
3. Dasar-dasar framework Codeigniter
4. Membuat ***Brief project ,*** yaitu merencanakan website yang akan dibuat sehingga nantinya bisa diwujudkan menjadi website sebenarnya
5. Merancang database MySQL
6. Dasar-dasar database MySQL dengan **phpmyadmin**
7. Dasar form input, update, delete dan listing database (CRUD)
8. Aspek-aspek keamanan *(security)* website
9. Upload web ke hosting atau meng-onlinekan website

Mall Depok Town Square
Lantai 2 Blok SS1 No. 5-7
Jl. Margonda Raya No. 1
Kota Depok Jawa Barat Indonesia
Telp: 085715100485
Email: javawebmedia@gmail.com

Gedung The CEO, Lantai 12,
Jalan TB Simatupang No. 18 C, Kel. Cilandak Barat, Kec. Cilandak, Kota Adm. Jakarta Selatan,
Prov. DKI Jakarta
Website: www.javawebmedia.com

Java Web Media
PERUMAHAN FERARI TIRTAJAYA INDAH NO 36 GRAND DEPOK CITY
JL Romo Kelurahan Tirtajaya Kecamatan Sukmajaya
Kota Depok

MALL DEPOK TOWN SQUARE
Lantai 2 Blok SS1 No. 5-7
Jl. Margonda Raya No 1 Kota Depok
Jawa Barat 16424
Email: javawebmedia@gmail.com
Telepon: 085715100485
HP: +6281210697841
Website: www.javawebmedia.com

Tanggal cetak: 25-Nov-2026 21:09:55 - Java Web Media