Java Web Media
School of web | programming | design | statistic

Mall Depok Town Square
Lantai 2 Blok SS1 No. 5-7
Jl. Margonda Raya No. 1
Kota Depok Jawa Barat Indonesia
Telp: 085715100485
Email: javawebmedia@gmail.com

Gedung The CEO, Lantai 12,
Jalan TB Simatupang No. 18 C, Kel.
Cilandak Barat, Kec. Cilandak, Kota
Adm. Jakarta Selatan,
Prov. DKI Jakarta
Website: www.javawebmedia.com

# KURSUS WEB DEVELOPMENT (CODEIGNITER/LARAVEL)

Anda akan belajar membangun website profil perusahaan dengan bootstrap, framework JavaScript, PHP framework Codeigniter / Laravel dan database MySQL.

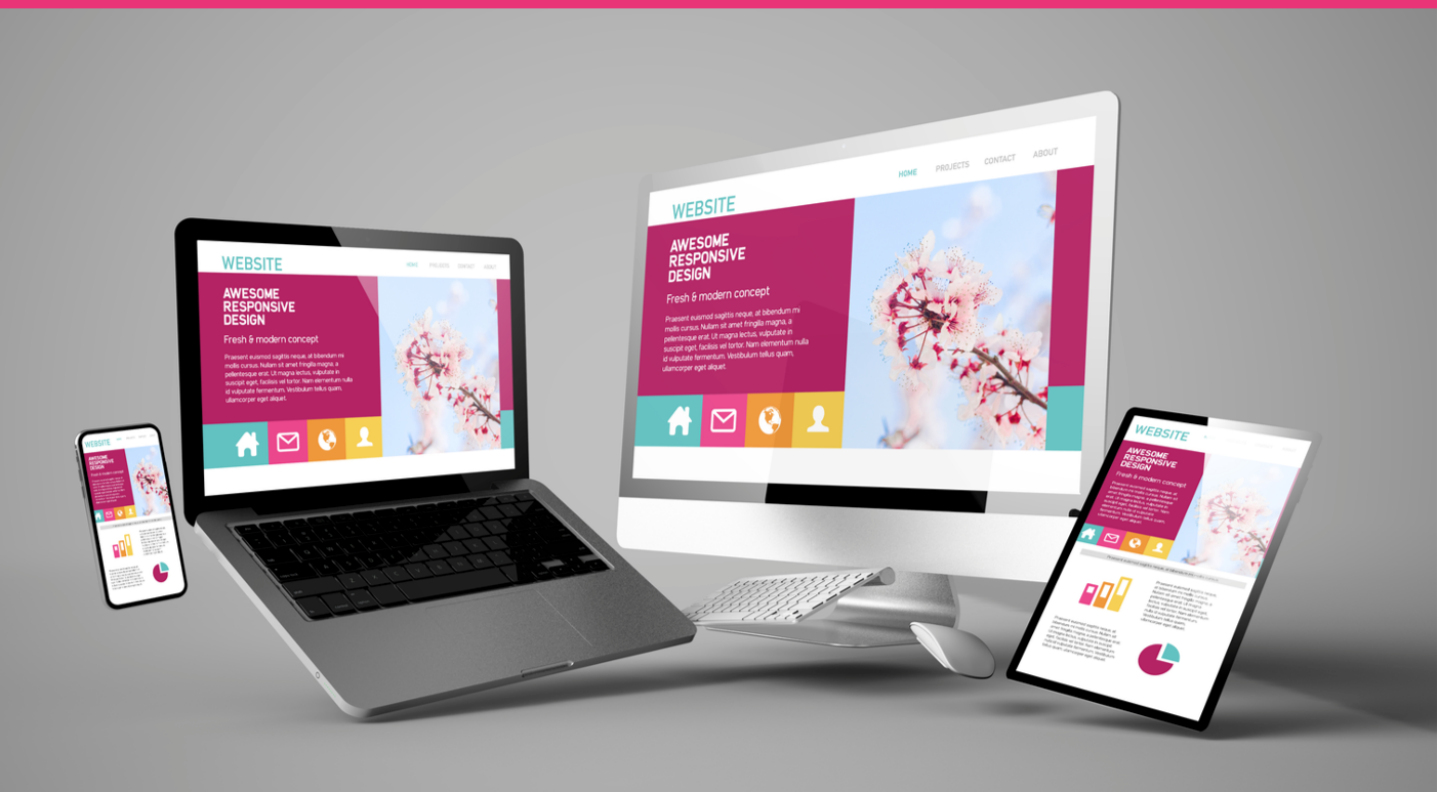

Java Web Media
School of web | programming | design | statistic

Mall Depok Town Square
Lantai 2 Blok SS1 No. 5-7
Jl. Margonda Raya No. 1
Kota Depok Jawa Barat Indonesia
Telp: 085715100485
Email: javawebmedia@gmail.com

Gedung The CEO, Lantai 12,
Jalan TB Simatupang No. 18 C, Kel.
Cilandak Barat, Kec. Cilandak, Kota
Adm. Jakarta Selatan,
Prov. DKI Jakarta
Website: www.javawebmedia.com

# KURSUS KURSUS WEB DEVELOPMENT (CODEIGNITER/LARAVEL)




| | |
|---|---|
| Biaya Kelas | : Rp. **3.500.000** |
| Biaya Private | : Rp. **4.750.000** |
| Durasi Kursus Efektif | : 15 Sesi |
| Lama Waktu | : Persesi 2 jam |

| Level | Sertifikat | Modul | Konsultasi | Offline | Online |
|---|---|---|---|---|---|
| All Levels | ✅ | ✅ | ✅ | ✅ | ✅ |

Anda akan belajar membangun website **profil perusahaan** dengan menggunakan bootstrap, framework JavaScript, ***PHP framework Codeigniter / Laravel*** dan database MySQL.

## Materi kursus

Anda akan mempelajari hal-hal berikut ini:

- Dasar-dasar HTML, CSS dan Bootstrap
- Mengembangkan website profil perusahaan dengan framework Codeigniter / Laraveldan database MySQL
- Integrasi framework JavaScript dengan Codeigniter / Laravel

## Tujuan Kursus

Setelah Anda belajar di **Kursus Web Development**, Anda akan dapat:

- Membuat website profil perusahaan (*company profile*) dengan framework Codeigniter / Laravel dan database MySQL

Mall Depok Town Square
Lantai 2 Blok SS1 No. 5-7
Jl. Margonda Raya No. 1
Kota Depok Jawa Barat Indonesia
Telp: 085715100485
Email: javawebmedia@gmail.com

Gedung The CEO, Lantai 12,
Jalan TB Simatupang No. 18 C, Kel. Cilandak Barat, Kec. Cilandak, Kota Adm. Jakarta Selatan,
Prov. DKI Jakarta
Website: www.javawebmedia.com

- Aplikasi pendaftaran online sederhana
- Bekerja sebagai **Web Programmer** atau **Web Developer dengan keahlian Bootstrap, HTML, CSS, JavaScript dan framework Codeigniter / Larevel.**

## Urutan materi

1. Installasi Software pendukung
2. Dasar-dasar HTML, CSS dan Bootstrap
3. Membuat ***Brief project ,*** yaitu merencanakan website yang akan dibuat sehingga nantinya bisa diwujudkan menjadi website sebenarnya
4. Merencanakan, membuat dan mengelola database MySQL
5. Integrasi template *front end* dan *back end* dengan framework Codeigniter / Laravel
6. Authentication (Login, Logout & Proteksi Halaman)
7. CRUD *(Create, Read, Update & Delete)* Dasar
8. CRUD Kompleks dengan relasi database
9. Laporan PDF dengan MPDF
10. Security review atas aplikasi yang telah dibuat
11. Upload web ke hosting atau meng-onlinekan website

## Software yang digunakan

XAMPP, Sublime Text/Notepad/Visual Studio, Browser, Aplikasi pengolah gambar, Composer dll.

Mall Depok Town Square
Lantai 2 Blok SS1 No. 5-7
Jl. Margonda Raya No. 1
Kota Depok Jawa Barat Indonesia
Telp: 085715100485
Email: javawebmedia@gmail.com

Gedung The CEO, Lantai 12,
Jalan TB Simatupang No. 18 C, Kel. Cilandak Barat, Kec. Cilandak, Kota Adm. Jakarta Selatan,
Prov. DKI Jakarta
Website: www.javawebmedia.com

**Java Web Media**
PERUMAHAN FERARI TIRTAJAYA INDAH NO 36 GRAND DEPOK CITY
JL Romo Kelurahan Tirtajaya Kecamatan Sukmajaya
Kota Depok
---

MALL DEPOK TOWN SQUARE
Lantai 2 Blok SS1 No. 5-7
Jl. Margonda Raya No 1 Kota Depok
Jawa Barat 16424
Email: javawebmedia@gmail.com
Telepon: 085715100485
HP: +6281210697841
Website: www.javawebmedia.com

---

Tanggal cetak: 25-Nov-2026 21:09:56 - Java Web Media