Java Web Media
School of web | programming | design | statistic

Mall Depok Town Square
Lantai 2 Blok SS1 No. 5-7
Jl. Margonda Raya No. 1
Kota Depok Jawa Barat Indonesia
Telp: 085715100485
Email: javawebmedia@gmail.com

Gedung The CEO, Lantai 12,
Jalan TB Simatupang No. 18 C, Kel.
Cilandak Barat, Kec. Cilandak, Kota
Adm. Jakarta Selatan,
Prov. DKI Jakarta
Website: www.javawebmedia.com

KURSUS ANDROID (ANDROID DEVELOPER COURSE)

Anda akan belajar membuat aplikasi Android dengan menggunakan Android Studio, Genie Motion dan software-software pendukung lainnya. Aplikasi Android yang dibuat nantinya akan support terhadap berbagai ukuran device dan bisa dipublikasikan di Google Play Store.

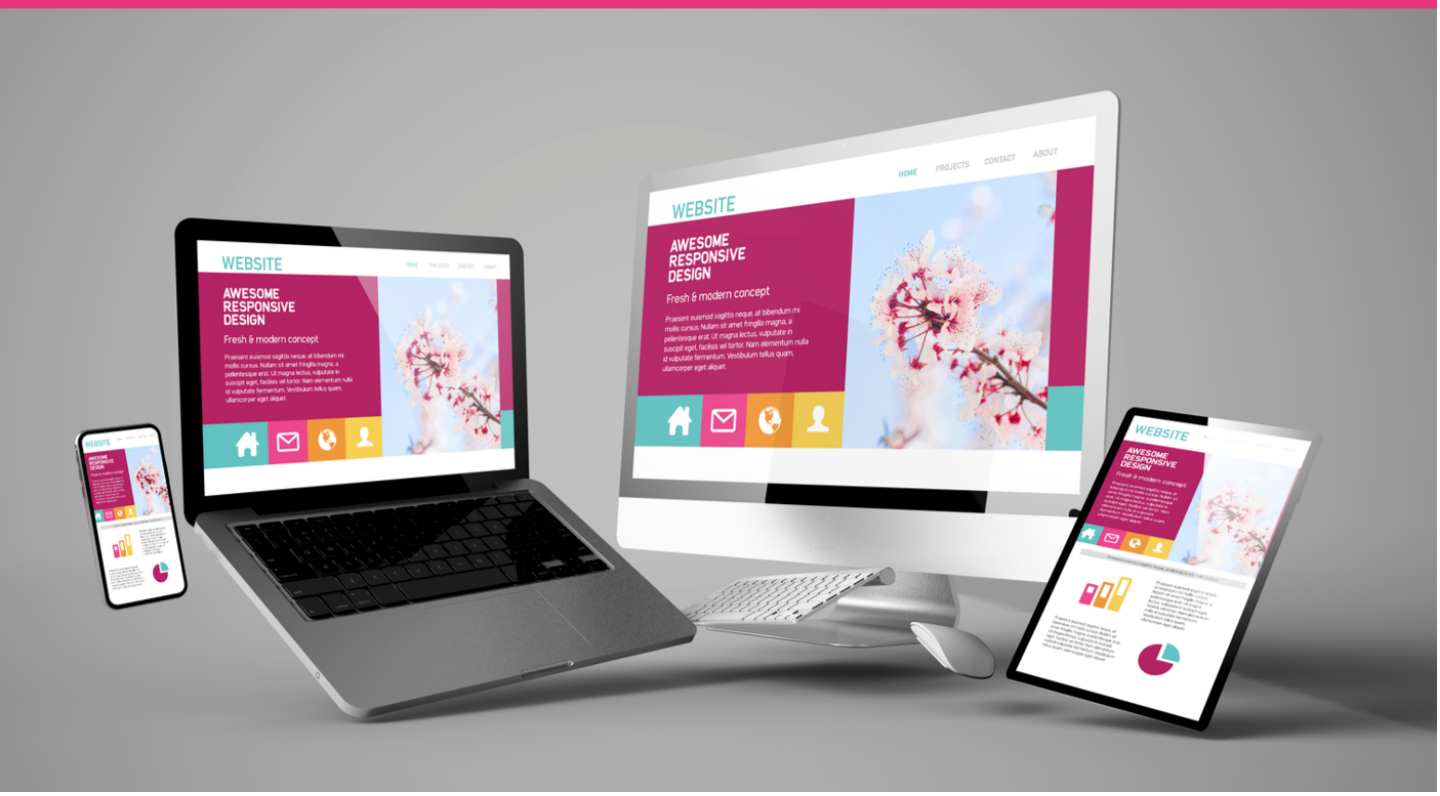

Java Web Media
School of web | programming | design | statistic

Mall Depok Town Square
Lantai 2 Blok SS1 No. 5-7
Jl. Margonda Raya No. 1
Kota Depok Jawa Barat Indonesia
Telp: 085715100485
Email: javawebmedia@gmail.com

Gedung The CEO, Lantai 12,
Jalan TB Simatupang No. 18 C, Kel. Cilandak Barat, Kec. Cilandak, Kota Adm. Jakarta Selatan,
Prov. DKI Jakarta
Website: www.javawebmedia.com

KURSUS KURSUS ANDROID (ANDROID DEVELOPER COURSE)



Biaya Kelas	: Rp. **3.500.000**
Biaya Private	: Rp. **4.500.000**
Durasi Kursus Efektif	: 15 Sesi
Lama Waktu	: Persesi 2 jam

Level	Sertifikat	Modul	Konsultasi	Offline	Online
All Levels	✅	✅	✅	✅	✅

Anda akan belajar membuat aplikasi Android dengan menggunakan Android Studio, Genie Motion dan software-software pendukung lainnya. Aplikasi Android yang dibuat nantinya akan support terhadap berbagai ukuran *device* dan bisa dipublikasikan di Google Play Store.

Kursus ini diselenggarakan bekerjasama dengan **Rumah Coding atau Fazri Labs (www.fazrilabs.com)**

Level Kursus (Tingkat Kesulitan)

Secara umum kursus ini dibagi menjadi dua paket utama, yaitu:

- Level ***Beginner Class***
  Level ini diperuntukkan bagi yang benar-benar pemula atau baru belajar membuat aplikasi Android.
- Level ***Intermediate Class***
  Bagi Anda yang telah memiliki dasar-dasar pembuatan aplikasi Android maka Anda dapat mengambil kelas lanjut ini.

Tujuan Kursus

Setelah Anda belajar di ***Kursus Android (Android Developer Course)***, Anda akan dapat:

Mall Depok Town Square
Lantai 2 Blok SS1 No. 5-7
Jl. Margonda Raya No. 1
Kota Depok Jawa Barat Indonesia
Telp: 085715100485
Email: javawebmedia@gmail.com

Gedung The CEO, Lantai 12,
Jalan TB Simatupang No. 18 C, Kel. Cilandak Barat, Kec. Cilandak, Kota Adm. Jakarta Selatan,
Prov. DKI Jakarta
Website: www.javawebmedia.com

- Membuat aplikasi Android
- Membuat aplikasi Android untuk situs berita
- Membuat aplikasi chat realtime
- Bekerja sebagai **Junior Mobile Developer/Programmer**

Materi untuk *Beginner Class*

1. Activity dan layout aplikasi
2. View/tampilan
3. Resource
4. Java dan XML
5. SQLite dan shared preferences
6. List view
7. List adapter dan activity lifecycle
8. Menu dan style
9. Dialog
10. Android Volley

Materi untuk *Intermediate Class*

1. Constraint layout
2. Fragment
3. Navigation drawer
4. Custom Drawable
5. Android Animation
6. Google Maps
7. Firebase Cloud Messaging
8. Service and intent services
9. Task schedulling
10. Multil anguage
11. Google analytic and ad mobs
12. Unit test framework

Java Web Media
MALL DEPOK TOWN SQUARE
Lantai 2 Blok SS1 No. 5-7
Jl. Margonda Raya No 1 Kota Depok
Jawa Barat 16424
Email: javawebmedia@gmail.com
Telepon: 085715100485
HP: +6281210697841
Website: www.javawebmedia.com

Tanggal cetak: 29-Nov-2026 09:54:49 - Java Web Media