Java Web Media
School of web | programming | design | statistic

Mall Depok Town Square
Lantai 2 Blok SS1 No. 5-7
Jl. Margonda Raya No. 1
Kota Depok Jawa Barat Indonesia
Telp: 085715100485
Email: javawebmedia@gmail.com

Gedung The CEO, Lantai 12,
Jalan TB Simatupang No. 18 C, Kel.
Cilandak Barat, Kec. Cilandak, Kota
Adm. Jakarta Selatan,
Prov. DKI Jakarta
Website: www.javawebmedia.com

KURSUS ADVANCED WEB PROGRAMMING

Anda akan belajar membangun web based application dengan bootstrap, framework JavaScript, PHP framework Codeigniter / Laravel dengan berbagai jenis database pilihan Anda (MySQL, Oracle, SQLServer, PostgreSQL dll).

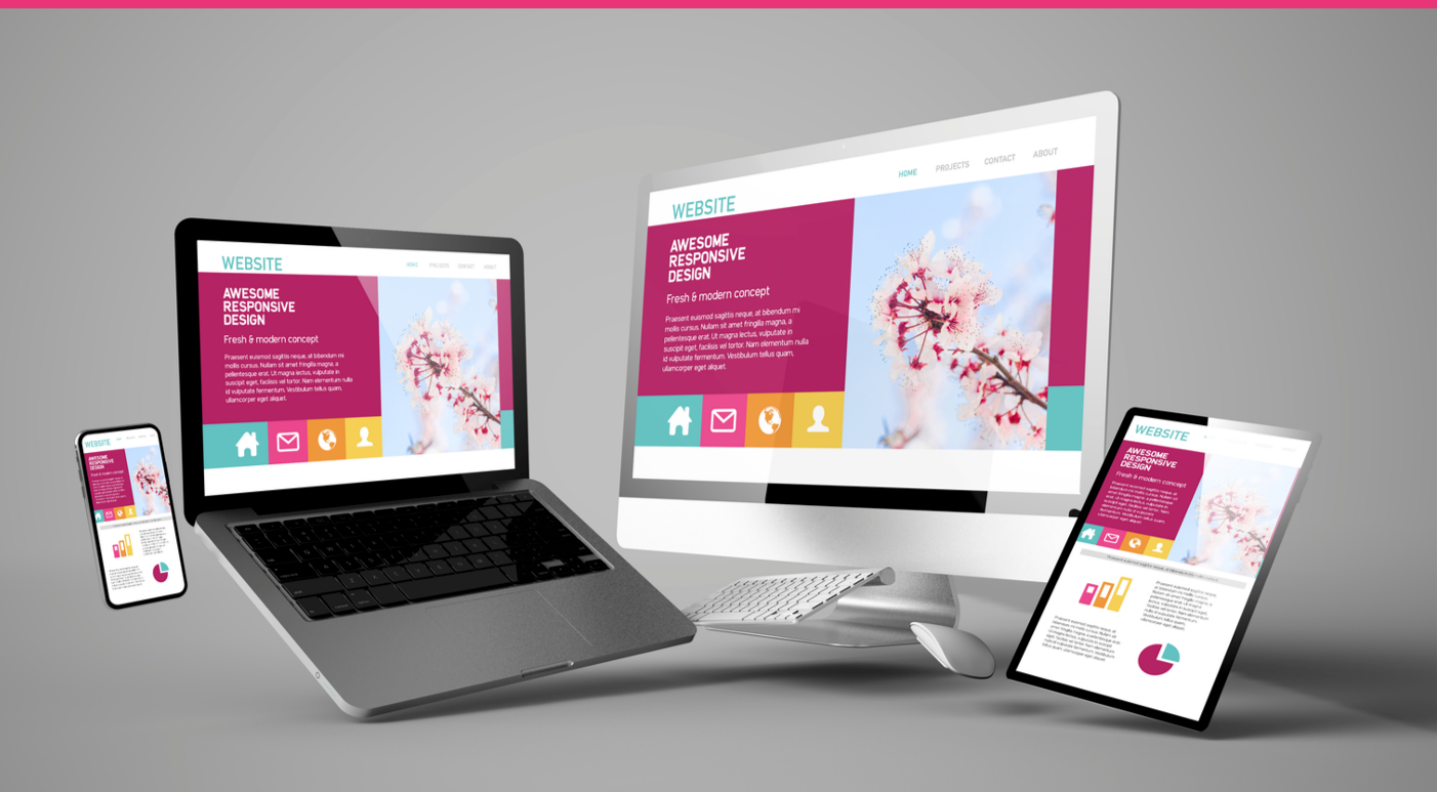

Java Web Media
School of web | programming | design | statistic

Mall Depok Town Square
Lantai 2 Blok SS1 No. 5-7
Jl. Margonda Raya No. 1
Kota Depok Jawa Barat Indonesia
Telp: 085715100485
Email: javawebmedia@gmail.com

Gedung The CEO, Lantai 12,
Jalan TB Simatupang No. 18 C, Kel.
Cilandak Barat, Kec. Cilandak, Kota
Adm. Jakarta Selatan,
Prov. DKI Jakarta
Website: www.javawebmedia.com

KURSUS KURSUS ADVANCED WEB PROGRAMMING



Biaya Kelas	: Rp. **4.000.000**
Biaya Private	: Rp. **5.500.000**
Durasi Kursus Efektif	: 15 Sesi
Lama Waktu	: Persesi 2 jam

Level	Sertifikat	Modul	Konsultasi	Offline	Online
All Levels	✅	✅	✅	✅	✅

Anda akan belajar membangun **aplikasi berbasis website (*web based application*)** dengan menggunakan bootstrap, framework JavaScript, ***PHP framework Codeigniter/Laravel*** dan database MySQL.

Materi kursus

Anda akan mempelajari hal-hal berikut ini:

- Membangun aplikasi berbasis website
- Membuat laporan dengan berbagai format (PDF, Excel, Word dll)
- Membangun web service (API)
- Membangun aplikasi web dengan berbagai database (MySQL, Oracle, SQL Server, PostgreSQL

Mall Depok Town Square
Lantai 2 Blok SS1 No. 5-7
Jl. Margonda Raya No. 1
Kota Depok Jawa Barat Indonesia
Telp: 085715100485
Email: javawebmedia@gmail.com

Gedung The CEO, Lantai 12,
Jalan TB Simatupang No. 18 C, Kel. Cilandak Barat, Kec. Cilandak, Kota Adm. Jakarta Selatan,
Prov. DKI Jakarta
Website: www.javawebmedia.com

dll)
- ***Data visualization*** (format grafik dan peta digital)

Tujuan Kursus

Setelah Anda belajar di **Kursus Web Development**, Anda akan dapat:

- Membangun aplikasi kompleks berbasis web dengan berbagai database
- Bekerja sebagai **Senior Web Web Developer.**

Urutan materi

1. Installasi Software pendukung
2. Merencanakan, membuat & mengelola database MySQL
3. Integrasi template *front end* dan *back end* dengan framework PHP
4. Authentication (Login, Logout & Proteksi Halaman)
5. CRUD *(Create, Read, Update & Delete)* Dasar
6. CRUD Kompleks dengan relasi database
7. Membuat berbagai jenis laporan (PDF, Excel, Word, Web Service/API, dll)
8. Membuat data visualization (Grafik dan Peta Digital)
9. Security review atas aplikasi yang telah dibuat
10. Version control dengan Git
11. Upload web ke hosting atau meng-onlinekan website

Software yang digunakan

XAMPP, Sublime Text/Notepad/Visual Studio, Browser, Aplikasi pengolah gambar, Composer dll.

Java Web Media
PERUMAHAN FERARI TIRTAJAYA INDAH NO 36 GRAND DEPOK CITY
JL Romo Kelurahan Tirtajaya Kecamatan Sukmajaya
Kota Depok

MALL DEPOK TOWN SQUARE
Lantai 2 Blok SS1 No. 5-7
Jl. Margonda Raya No 1 Kota Depok
Jawa Barat 16424
Email: javawebmedia@gmail.com
Telepon: 085715100485
HP: +6281210697841
Website: www.javawebmedia.com

Tanggal cetak: 23-Nov-2026 20:57:17 - Java Web Media